

まちぐわ〜(商店街)発信の情報誌。

# MACHIGWA-INFO ゆるくる新聞

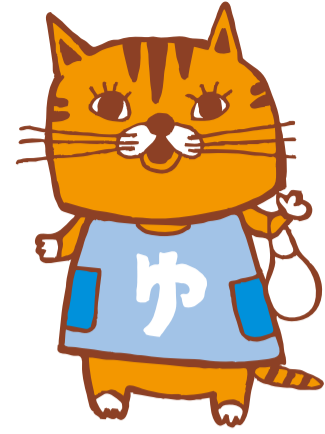

無料

2017.1  
vol.4

ゆるくる新聞はまちぐわ(商店街) 案内所「ゆるくる」が発行しています。



## MACHIGWA まちぐわ 暮らしに まつまる 専門店

MACHIGWA EVENT INFO

## まちぐわーイベント情報

まちぐわー(商店街)には楽しいイベントが盛りだくさん!  
みんなでまちぐわー(商店街)に出掛けようや〜!

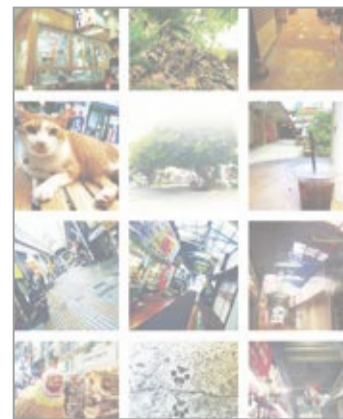

**01. 那覇まちぐわー写真コンテスト パネル展**  
日時:2017/1/18日(水)~22日(日)  
場所:那覇市第一牧志公設市場2階 オープンスペース  
主催:まちぐわー案内所「ゆるくる」  
お問合せ:098-943-2110(ゆっくる)  
スマートフォンアプリ「インスタグラム」を使った投稿で応募を受け付けていた「那覇まちぐわー写真コンテスト」。最優秀賞、各通り会賞を受賞した作品、ならびに他応募作品の一部を那覇市第一牧志公設市場2階オープンスペースにてパネル展示をいたします。様々な写真を通してまちぐわーの魅力を見つけてください。



**03. きものフェア**  
日時:只今開催中~2017/1月末日まで  
場所:那覇市公設市場衣料部※各店舗にて  
主催:牧志公設市場衣料部  
お問合せ:098-862-1054(赤田)

**04. まちぐわーイルミネーション**  
期間:只今開催中~2017/2/中旬 16:00~  
場所:市場中央通り・バラソル通り  
主催:ガープ川中央商店街組合  
お問合せ:098-863-7874



**02. 市場の日(内容はお楽しみに!)**  
日時:2017/1/18(月)  
場所:那覇市第一牧志公設市場  
主催:第一牧志公設市場組合  
お問合せ:098-862-9989(第一牧志公設市場組合事務所)



**05. 未定**  
期間:只今開催中~2017/1/9(月)まで毎週土日  
場所:平和通り  
主催:那覇市平和通り商店街振興組合  
お問合せ:098-863-1621

レシピ泥棒♡  
きになるお店のレシピを  
こっそり教えてもらいます

シンプルイズベスト!!  
素材の味を楽しんで。

## スーチカー(豚肉の塩漬け)

材料(2~3名分)  
・豚肉ブロック(三枚肉)  
・塩 適量

精肉店が作っている  
スーチカーだよ!  
公設市場へ  
買い物にきてね~!



◎上原精肉店  
住/那覇市松尾2-10-1  
第一牧志公設市場1階  
☎/098-867-6024  
休/毎月第4日曜(12月を除く)、正月、  
旧正月、旧盆  
営/10:00~19:00

1. ブロックの豚肉に塩をふり、しっかりとすり込む。
  2. 塩がなじんだ豚肉を一日冷蔵庫で寝かせる。
  3. 1日置くと水が出てくるのでその水を捨てて、さらに塩をすり込んで寝かせる。
  4. 3日ほど寝かせれば出来上がり。  
塩辛いのが好きな人は一週間ほど寝かせるといいかも。
- ※一週間寝かせたものは、一度水につけて塩抜きをしてください。



寝かせた豚肉は水洗いをし、塩を落とす  
茹でて食べて食べるのが美味しいよ~!

## まちぐわー 虎の巻

土鍋、薬土瓶 編

直火で扱う土鍋や薬土瓶を長持ちさせるコツは、使いはじめに、米の研ぎ汁又はクズ野菜などを弱火で10分ほど煮込むこと。土鍋がしまり丈夫になります。二度目からは普通に使えますよ~使ううちに細かいヒビが入ったらお粥を炊くことで、気持ちですが傷が良くなるかも。長く使うほど愛着もわき、より大切に使う気持ちが

増しますね。



和陶磁器・和雑貨 津覇商店

住/那覇市松尾2-9-18  
☎/098-863-1720  
休/不定休  
営/10:00~19:30



あなたの知らない  
まちぐわー  
第4回

まちぐわーの一角、ふと見上げると木漏れ日が... ジャックキーチェーンが出てくる映画の様ななんとも言えない雰囲気をも出す建物。吹き抜けになっているんですね。ここだけ時間が止まっているみたい。まちぐわーには面白い建物がたくさんありますよ~



## まちぐわーの歴史は人物に学ぶ マチグワ あんやたん!

昔のマチグワって、どうだったんだろう。どうやってこのマチグワは出来たのか。

壺屋住民  
しまぶくろ じょうじ  
島袋 常治さん

戦前の壺屋は、静かな町だった。半農半陶で生計をたてて、ほとんどが畑。沖縄戦終結後、米軍に占領されたいた那覇は、立ち入り禁止地域となったが、復興のため陶器製造が推奨され、壺屋出身の陶工が壺屋に戻り、日用品などの製作を始め、那覇復興の出発地となった。戦後の陶器の需要は旺盛で、雇用も大きく貢献し、壺屋に行けば仕事があると地方からたくさん人が集まり、薪商人、製品の販売、運送、補助作業など壺屋が経済活動の中心になった。しかしその頃、松の木を薪として利用し燃やしていたが、黒煙が上がると、周りの住民から公害だと訴えられる事になり、登り窯からガス窯へと変更を余儀なくされた。その頃から、陶工が壺屋から次第に読谷など別の場所へ移って行った。それでもここでも今も頑張っている陶工が、那覇から壺屋へ成り立っているが、那覇市としてこれこれ壺屋を陶器の街として育てる気がないと長続きはしないのではないかと、少し心配だ。

## 通りにいらっしや~!

那覇のまちぐわーとは、第一牧志公設市場あたりを中心とする那覇市中心商店街地域の名称です。複数の商店街通りの集合体で迷路のようなこのまちぐわー、その通りを紹介いたします。

### むつみ橋通り

国際通りに面した水戸上店舗第一街区と平和通りの間の通り。昔ここにむつみ橋という橋があったのが由来。その名前は、那覇市の市歌の一首「むつみ親しむわが那覇市」にちなんで命名。現在は通りに、昆虫がオブジェとして飾ってあり、来街者を楽しませている。



### あびす通り

サンライズな商店街と浮島通りの交点より北西斜めに入り、バラソル通りと交わるまでの通り。衣料品に雑貨店、飲食店も軒を連ねる。最近では夜市など賑わいを創出するイベントを企画している。



### うりずん横町

平和通りが分岐する牧志公設市場衣料部の前から浮島通りまでの商店街。服、雑貨、ゆいウェア、ボタン、生地、婦人靴、雑貨などを扱う店舗が軒を連ねる。最近では若者に人気の飲食店が話題になっている。



編集後記



まちぐわーの情報発信「ゆるくる新聞 vol.4」無事に発行!バチバチバチ!  
今回の特集は「暮らしにまつまる専門店」。まちぐわーは大型ショッピングセンターにご協力いただいたみなさまに大感謝です。ありがとうございます。これだけ専門店があるなんて、私も驚きました。ゆるくる新聞を片手にまちぐわー散策に来てくださいね。道に迷ったらゆるくるにお立ち寄りください。道案内いたします! (ゆるくるスタッフ/はち)

まちぐわーの情報発信やっています!!  
まちぐわー(商店街)内を安心して買い物や散策のできる環境づくりを目的としています  
まちぐわー(商店街)案内所 ゆっくる  
住所/那覇市牧志3-3-4  
TEL・FAX/098-943-2110  
営業時間/09:00~20:00(年中無休)  
案内所・バリアフリーの多目的トイレ(オストメイト対応)  
授乳室・一時休憩所

まちぐわー案内所 ゆっくる 検索 [WEBサイト]http://machigwa.info [FBページ]https://www.facebook.com/yukkuru/ [お問い合わせ]E-mail:yukkuru.biz@gmail.com

**生活  
用品・雑貨  
など**

食器、掃除用具、傘、タオル、メガネ、時計  
傘、金物、洋裁品、カーテン、ハンコ

**1 富川金物店(トミカワカナモノテン)**  
住/那覇市松尾2-12-12 ☎/098-861-3370  
営/10:30~18:00 休/第2,4日曜  
●包丁各種(専門・一般)など ※値段は店舗でご確認ください

**2 洲鎌商店(スガマショウテン)**  
住/那覇市牧志3-4-4 ☎/098-863-7021  
営/10:30~19:00 休/第2,4日曜  
●紅型柄生地 1m550円、かりゆし生地 1m500円

**3 一級技術の店 メガネのクワハラ**  
住/那覇市松尾2-21-10 ☎/098-866-3846  
営/09:30~19:30 休/年中無休※1/1~3は休み  
●メガネ一式(フレーム+レンズ+ケース+メガネクロス) 3,980円~、  
遠近両用メガネ一式 9,980円~

**4 津山印房(ツヤマインボウ)**  
住/那覇市壺屋1-1-1 ☎/098-866-4283  
営/10:00~18:00頃 休/日曜  
●認印(他 人工印、実印など) 300円~

**5 比嘉時計めがね店(ヒガトケイメガネテン)**  
住/那覇市壺屋1-6-21 ☎/098-863-0066  
営/10:00~18:00 休/日曜、第3火曜  
●一級時計修理技術士による時計の修理(ブランド時計の修理なども承ります。)

**6 高良商事(タカラショウジ)**  
住/那覇市壺屋1-2-23 ☎/098-863-2733  
営/09:00~17:00 休/日曜  
●清掃用品 500円~

**7 喜納タオル(キナタオル)**  
住/那覇市壺屋1-6-9 ☎/098-863-9173  
営/09:30~18:30 休/日曜  
●おしぼり・ふきんなど ※格安で販売しています

**8 みつや繊維(ミツヤセー)**  
住/那覇市壺屋1-7-18 ☎/098-863-3496  
営/09:00~18:00 休/日曜  
●生地各種(紅型、かすり柄など) ※値段は店舗でご確認ください。

**9 上原繊維(ウエハラセー)**  
住/那覇市牧志3-3-13 ☎/098-863-1283  
営/11:00~19:00 休/日曜  
●生地各種 1m500円~

**10 シマボタン店**  
住/那覇市牧志3-5-18 ☎/098-863-4917  
営/10:00~19:00 休/なし  
●ボタン、糸など ※値段は店舗でご確認ください。

**11 (有)池原タオル(イケハラタオル)**  
住/那覇市牧志3-6-41 ☎/098-867-4051  
営/10:00~19:30 休/不定休(正月、お盆は休み)  
●紅型柄ガーセータオル 648円(税込)

**12 平和通りのおれん 嘉数商会(カサショウウカイ)**  
住/那覇市牧志3-6-41 ☎/098-862-1682  
営/09:30~19:00※日曜は18:00まで  
休/正月、子供の日、シュー  
●みーちゃんグッズ 300円~

**13 糸雨合羽店(イトアマガッパテン)**  
住/那覇市牧志3-2-47 ☎/098-861-1067  
営/08:00~19:00 休/なし  
●雨傘 500円~

**14 平良カーテン専門店(タイラカーテンセンモンテン)**  
住/那覇市牧志3-3-2 ☎/098-862-5295  
営/9:30~19:00 休/不定休  
●のれん 1,080円~

**15 仲田万年堂(ナカタマンネンドウ)**  
住/那覇市牧志3-2-64 ☎/098-861-7666  
営/10:00~19:00 休/なし  
●時計、ペリなど ※値段は店舗でご確認ください。

**16 東横(トヨコ)**  
住/那覇市牧志3-1-34 ☎/098-863-1688  
営/10:00~19:00 休/日曜  
●生地全般 ※値段は店舗へお問い合わせください。

**記号の見方**

- トイレ
- 授乳室
- 多機能トイレ
- AED
- オスメイト対応多機能トイレ  
及び授乳室
- 銀行・ATM
- 喫煙所
- 駐車場
- 一方通行
- 公園・緑地
- 建物など
- 100 歩くからの距離
- バス停

**17 高江洲カーテン(タカエスカーテン)**  
住/那覇市牧志3-1-26 ☎/なし  
営/12:00頃~19:00頃 休/不定休  
●紅型柄のれん 800円~

**18 栗国カーテン(アグリカーテン)**  
住/那覇市牧志3-1-1 ☎/098-861-7286  
営/09:00~21:00 休/年中無休※1/1、お盆は休み  
●生地のれん、マット類 500円~

**19 陶磁器 あらかき(トウジキアラカキ)**  
住/那覇市松尾2-9-12 ☎/098-863-2333  
営/10:00~20:00 休/第2,4日曜  
●陶磁器、季節の彩りもの、おみやげ ※値段は店舗でご確認ください。

**20 和陶磁器・和雑貨 津覇商店(ツハショウテン)**  
住/那覇市松尾2-9-18 ☎/098-863-1760  
営/10:00~19:30 休/不定休  
●陶器、和雑貨、酒器など ※値段は店舗でご確認ください。

**21 洲鎌商店(スガマショウテン)**  
住/那覇市牧志3-3-1 ☎/098-863-7016  
営/10:30~18:30 休/不定休  
●日傘500円~、雨傘300円~

**22 文栄堂(ブンエイドウ)**  
住/那覇市牧志3-3-1 ☎/098-867-2645  
営/10:00~19:00 休/なし  
●運動暦、カレンダー各種 ※値段は店舗でご確認ください。

**スマホ修理、ミシン、DIY**

**修理  
DIY  
など**

**ECCO/SmaphoDr.沖縄(エッコ/スマフォドクターオキナワ)**  
住/那覇市松尾2-12-9 うきしまビル1F ☎/098-863-4041  
営/10:00~19:00 休/なし  
●iPhone、Android修理 5,500円~ ※修理内容により異なります。

**国吉総合ミシン(クニヨシソウゴウミシン)**  
住/那覇市壺屋1-5-1 ☎/098-864-2906  
営/09:00~19:00 休/不定休(正月、GWのみ休み)  
●家庭用ミシン及び工業用ミシン 20,000円~ ※修理もやっています。

**大工の手 SHAKEHAND(シェイクハンド)**  
住/那覇市牧志3-6-41 ☎/098-943-6007  
営/11:00~19:00 休/月曜  
●DIYのご注文、ご相談承ります。※店舗にてご相談、ご確認ください

**丸仲ミシン(マルナカミシン)**  
住/那覇市牧志3-3-1 ☎/090-8292-5868  
営/不定休/ご来店の際は必ずお電話ください  
●ミシンの修理 3,000円~、ミシンの販売 中古、新品 10,000円~

**暮らしにまつわる専門店**  
まちぐわー全体が大型ショッピングセンターだ!バラエティ豊かな専門店をご紹介します!

**洋服のお直し / お直し など**

**ミレディー洋裁店(ミレディーヨウサイテン)**  
住/那覇市牧志3-3-4公設雑貨部1F ☎/090-9483-9914  
営/11:00~17:30 休/土、日曜  
●洋服のお直し ※料金は店舗でご確認ください。

**かわばた刺繍(カワバタシシュウ)**  
住/那覇市牧志3-5-13 ☎/098-867-4105  
営/10:00~19:30 休/年中無休※1/1~3は休み  
●フッパン帽子オリジナル刺繍1枚からでも出来ます。お気軽にご相談ください。

**お直し専門店 グリーンハウス**  
住/那覇市壺屋1-7-1丸国マーケット内 ☎/070-5418-1200  
営/不定休/不定休  
●洋服のお直し ※料金は店舗でご確認ください。

**高原更生店(タカハラコウセイテン)**  
住/那覇市壺屋1-7-1丸国マーケット内 ☎/098-862-7155  
営/10:00~18:00 休/火曜  
●洋服のお直し ※料金は店舗でご確認ください。

**池宮刺繍店(イケミヤシシュウテン)**  
住/那覇市壺屋1-6-2 ☎/098-862-7887  
営/09:00~19:00 休/年中無休※1/1~3、お盆は休み  
●作業服・学生服 2,000~20,000円

**お直し専門店 カレン**  
住/那覇市牧志3-4-14(沖銀壺屋支店向かい) ☎/098-863-0348  
営/10:30~18:00 休/日曜  
●洋服のお直し ※料金は店舗でご確認ください。

**お直しの店 文(フミ)**  
住/那覇市牧志3-4-14(沖銀壺屋支店向かい) ☎/なし  
営/11:00~18:00 休/日曜  
●洋服のお直し ※料金は店舗でご確認ください。

**洋服お直し・リフォームショップ しず**  
住/那覇市牧志3-4-14(沖銀壺屋支店向かい) ☎/098-861-9322  
営/11:00~18:00 休/日曜  
●洋服のお直し ※料金は店舗でご確認ください。

**洋服お直しの店 上原(ウエハラ)**  
住/那覇市牧志3-4-14(沖銀壺屋支店向かい) ☎/なし  
営/10:00~18:00 休/日曜  
●洋服のお直し ※料金は店舗でご確認ください。

